Avance Plan Territorial Especial de Ordenación del Paisaje de La Palma

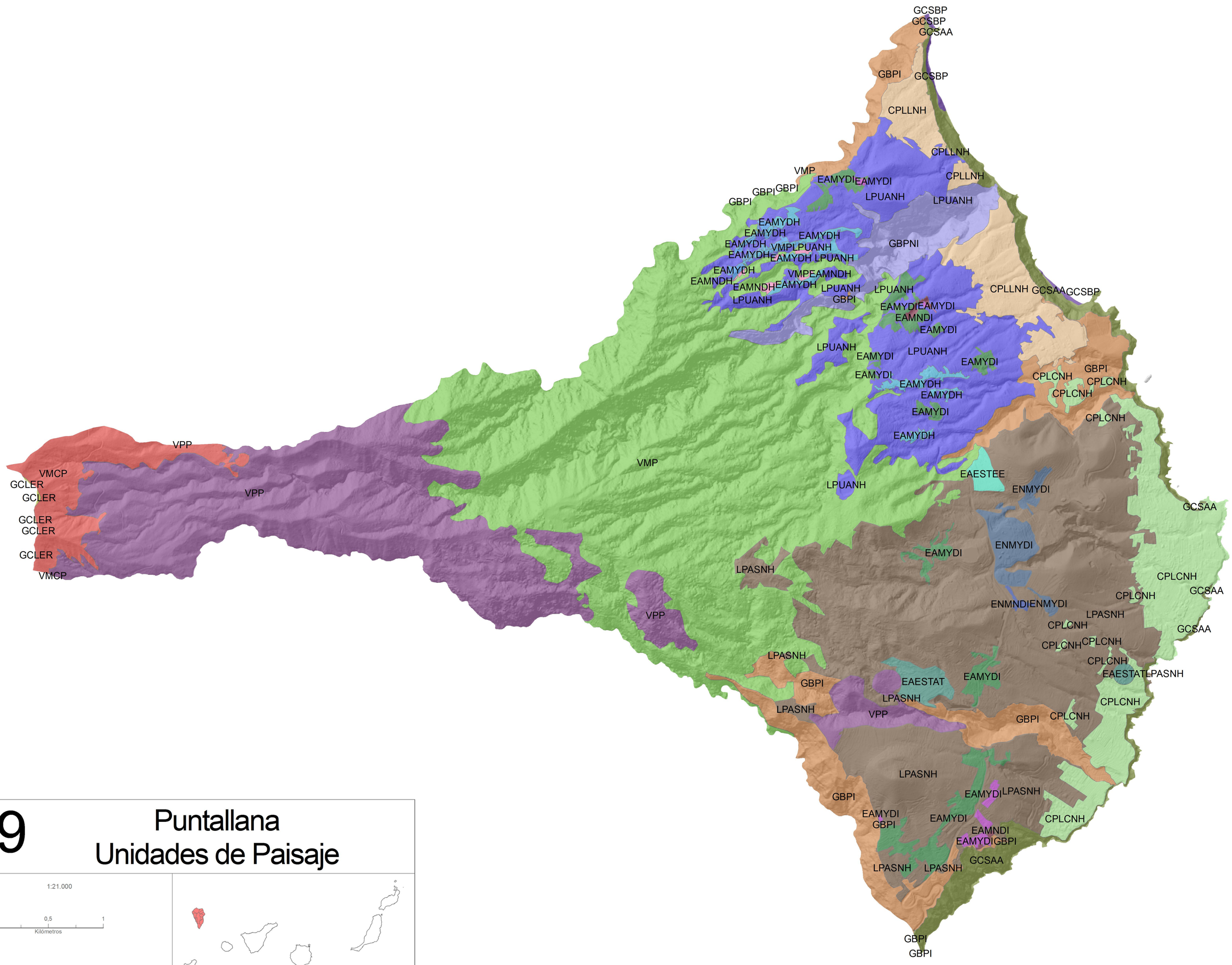

O-9

Puntallana
Unidades de Paisaje

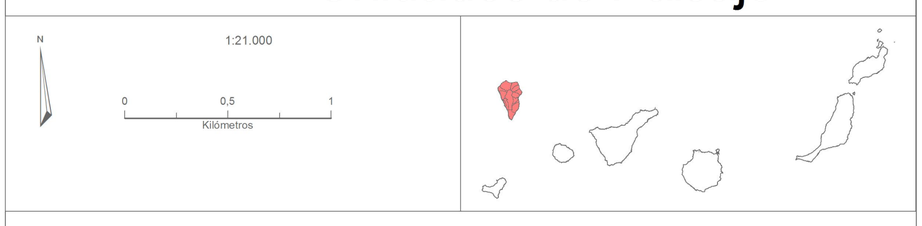

Subtipo de Paisaje, Unidad de Paisaje, Nomenclatura

- Abancalamiento sobre lomo, Medianías del NE insular, LPUANH
- Acantilados, Acantilado activo, GCSAA
- Asentamiento con mayor grado de densidad, Asentamiento en hilera, EAMYDH
- Asentamiento con mayor grado de densidad, Asentamiento irregular, EAMYDI
- Asentamiento con menor grado de densidad, Asentamiento en hilera, EAMNDH
- Asentamiento con menor grado de densidad, Asentamiento en hilera, EAMYDH
- Asentamiento con menor grado de densidad, Asentamiento irregular, EAMNDI
- Asentamiento con menor grado de densidad, Asentamiento irregular, EAMYDI
- Barrancos de la Paleopalma, Barrancos de la Paleopalma intervenidos, GBPI
- Barrancos de la Paleopalma, Barrancos de la Paleopalma no intervenidos, GBPNI
- Costa Baja, Playas, GCSBP
- Escarpe, Riscos de La Caldera, GCLER
- Matorral de cumbre, Matorral de cumbre de La Palma, VMCP
- Monteverde, Monteverde de La Palma, VMP
- Núcleo con mayor grado de densidad, Núcleo irregular, ENMYDI
- Núcleo con menor grado de densidad, Núcleo irregular, ENMNDI
- Pinar, Pinar de La Palma, VPP
- Plataneras de costa, Plataneras de Puntallana, CPLCNH
- Plataneras sobre lomo, Plataneras de Los Sauces y Barlovento, CPLLNH
- Policultivo de las medianías secas, Medianías de Tenagua, LPASNH
- Área susceptible de transformación (propuesta), Actuación turística convencional, EAESTAT
- Área susceptible de transformación (propuesta), Área especializada económica, EAESTEE

PTEOP Plan Territorial Especial de Paisaje La Palma

Reserva Mundial de la Biosfera LA PALMA

CABILDO LA PALMA

ENTIDAD CABILDO INSULAR DE LA PALMA - CIF P3800002B - NOMBRE HERNANDEZ MARTIN FRANCISCO BENIGNO - NIF 42152132D

Firmado digitalmente por ENTIDAD CABILDO INSULAR DE LA PALMA - CIF P3800002B - NOMBRE HERNANDEZ MARTIN FRANCISCO BENIGNO - NIF 42152132D
Nombre de reconocimiento (DN): c=ES, o=FNMT, ou=FNMT Clase 2 CA, ou=703006315, cn=ENTIDAD CABILDO INSULAR DE LA PALMA - CIF P3800002B - NOMBRE HERNANDEZ MARTIN FRANCISCO BENIGNO - NIF 42152132D
Motivo: EL PRESENTE DOCUMENTO ES COPIA DEL APROBADO POR EL CONSEJO DE GOBIERNO INSULAR DEL EXCMO. CABILDO DE LA ISLA DE LA PALMA, REUNIDO EN SESIÓN ORDINARIA CELEBRADA EL DÍA 7 DE ABRIL DE 2014
Fecha: 2014.05.22 14:11:51 +01'00'